

REVESTIMIENTO DECORACIÓN DE FACHADAS

EXTERIOR



INTERIOR



APLICACIONES /

- Micromortero coloreado de altas prestaciones para revestimiento de fachadas en exteriores e interiores
- En muros y techos
- Mínimo espesor (1-2mm)

SOPORTES /

Sobre **Revistamp Sec**, **Revislant** (aislamiento térmico), mortero convencional, hormigón, pintura en buen estado, yeso, cartón-yeso, madera, cristal...

RECOMENDACIONES DE APLICACIÓN /

- Respetar siempre el mismo porcentaje de **Acrylcem** durante la mezcla.
- No añadir agua al producto.
- Respetar las juntas de dilatación de la base existente, mortero, cerámico,....
- Temperatura de aplicación 5°C a 35°C
- No aplicar con riesgo de heladas, con insolación directa, fuerte viento o con lluvia.

Micromortero para el revestimiento y decoración de fachadas

PAVICEM MICROMORTERO FACHADAS 2 mm espesor

DESCRIPCIÓN /

Cemento especial, cargas minerales, aditivos, resinas y pigmentos.

OBSERVACIONES /

- No incorporar agua ni ningún otro aditivo al mortero.
- En superficies absorbentes o porosas y en época de fuerte calor humedecer antes de aplicar el producto.
- Tratar las zonas singulares (fisuras...) con malla de fibra de vidrio.
- No aplicar directamente sobre cerramiento de ladrillo, bloque de hormigón...
- El tiempo de secado variará en función de la temperatura y humedad existente.

CARACTERÍSTICAS DE EMPLEO /

- Vida de la mezcla: 3 horas
- Tiempo abierto: 2 horas
- Espesor máximo: 0.1-2 mm
- Espesor máximo por capa: 0.5-1 mm
- Secado al tacto: de 4-6 horas

*Estos tiempos pueden variar considerablemente en función de la temperatura ambiente.

PRESTACIONES /

- Densidad en polvo: 0.7 g/cm³
- Densidad en masa: 1.1 g/cm³
- Adherencia EN- 1015/12: 2.10 N/mm²
- Absorción de agua: 0.008 g/cm²
- Hielo- deshielo: 0.01 kg/cm²

* Estos resultados se han obtenido en condiciones estándar y pueden variar en función de las condiciones de puesta en obra.



www.pavistamp.com

Atención al cliente 902 158 743

**MICROMORTERO
PAVICEM
2 mm espesor**

CONDICIONES DE EJECUCIÓN /

- La base del enfoscado previo para recibir el micromortero **Pavicem**, deberá tener una buena planeidad, ser resistente y absorbente.
- Antes de aplicar el micromortero **Pavicem**, se recomienda dejar fraguar el mortero de base entre 20 y 30 días (en función de las condiciones climáticas).
- Aplicar una primera capa de **Pavicem Grueso** para regularizar la superficie.
- Sobre parámetros de hormigón, éste deberá ser plano y estar limpio, sin restos de lechadas, desencofrantes...

MODO DE EMPLEO /



La relación de mezcla será de 2 a 1. (2 partes de **Pavicem** por 1 parte de **Acrylcem** aproximadamente).

Mezclar con batidor a bajas revoluciones, hasta conseguir una masa homogénea, trabajable y sin grumos.



1) En superficies irregulares, aplicar una primera capa de regularización con **Pavicem Grueso**.

2) Aplicar con la llana adecuada a razón de 0.5 mm por capa hasta conseguir el efecto deseado.



Una vez la superficie esté seca (24-48 horas) aplicar 1-2 pasadas de resina de curado poliuretano **Orfapol 50**.

PRODUCTO

PAVICEM MICROMORTERO FACHADAS
2 mm espesor

Micromortero para el revestimiento y decoración de fachadas

- Flexible y transpirable
- Acabado liso – texturado
- Alta decoración
- En interiores y exteriores
- Uso profesional

PRESENTACIÓN /

Envases 1-5-15 kg
Bidón de plástico de 15 kg
Palets de 405 kg (27 bidones)



COLORES /

Carta de 56 colores
(Otros a la carta)

RENDIMIENTO /

400 – 800 g/m²

*Estos consumos pueden variar según el soporte y número de pasadas.

CONSERVACIÓN /

12 meses a partir de la fecha de fabricación, en envase original cerrado y al abrigo de la intemperie.

REFERENCIAS /

Sobre enfoscados y hormigones de deficiente planeidad, aplicar una primera capa de regularización de **Pavicem Grueso**.

CARTA DE COLORES



CARTA COLORES PAVICEM

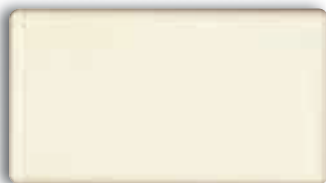

Blanco

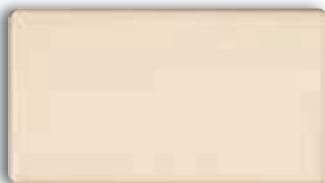

Blanco 03

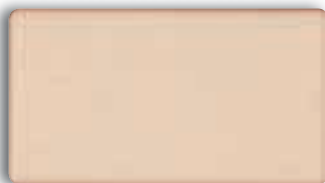

Blanco Roto



Hueso

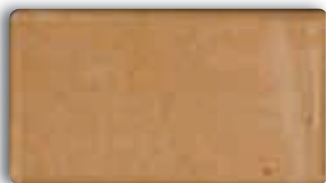

Arena-2

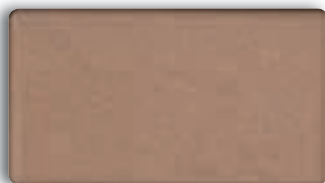

Piedra París

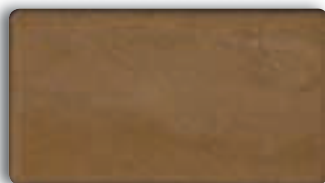

Tierra

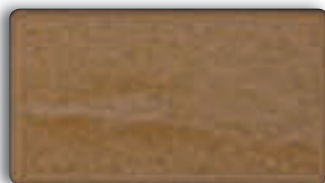

Arena 96

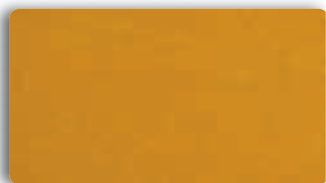

Ocre



Amarillo

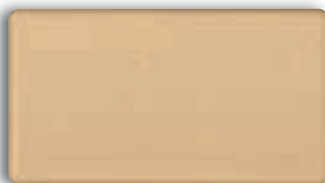

Ambar



Verde Limón

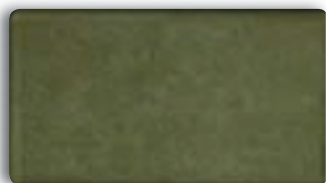

Verde Oscuro

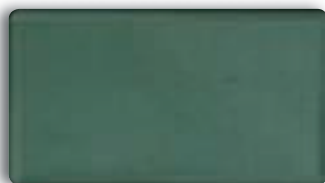

Turquesa

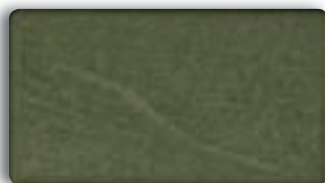

Selva

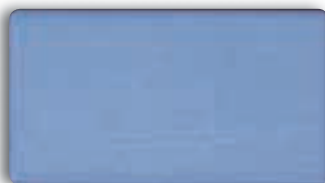

Azul Claro

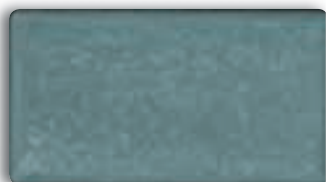

Maya

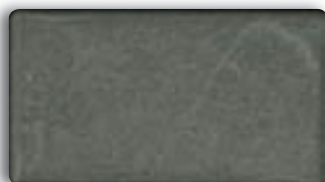

Estelar

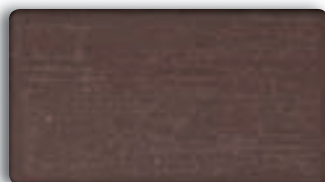

Morado

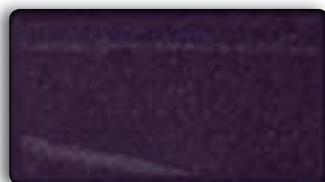

Lila



Cobre



Anaranjado



Teja

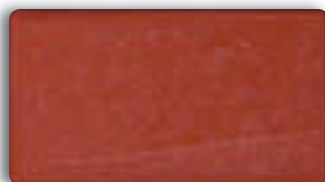

Papaya

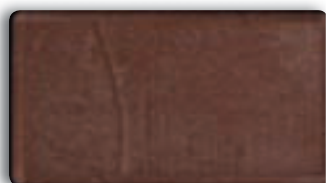

Granate

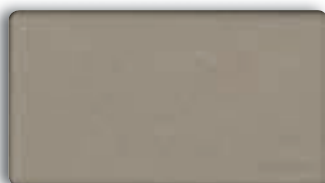

Gris Base

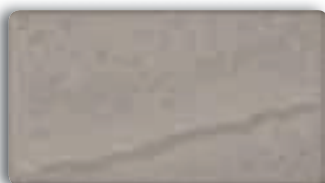

Gris Claro

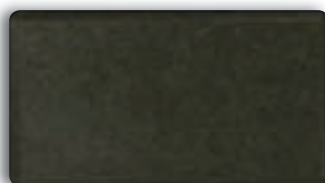

Ceniza

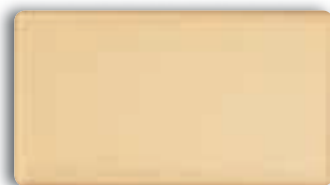
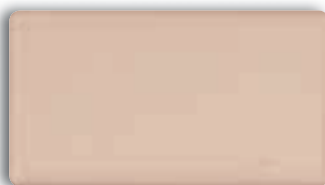
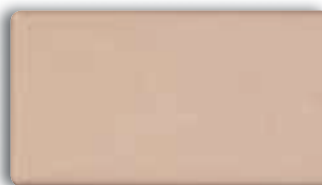
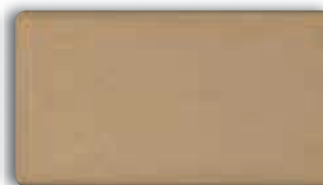
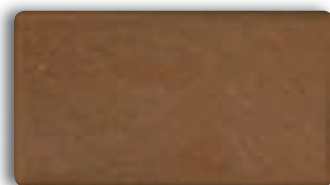
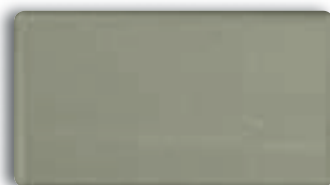
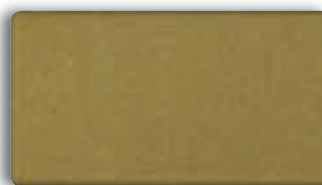
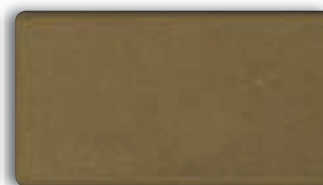
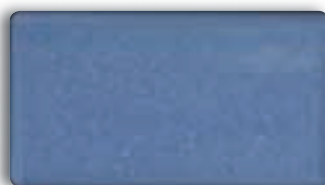
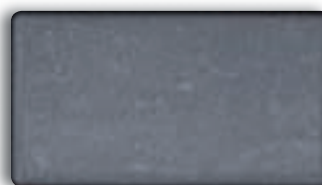
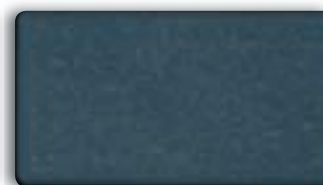
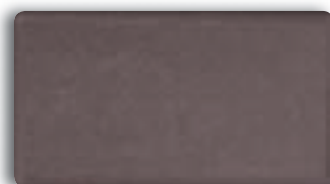
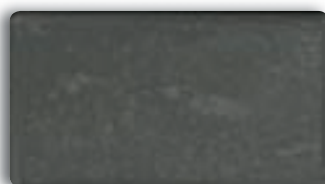
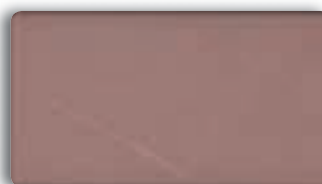
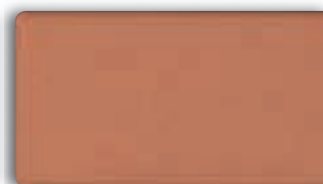
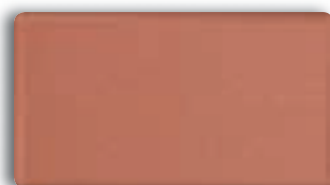
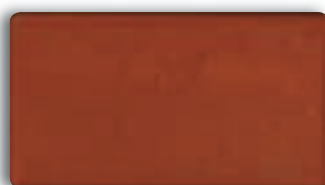
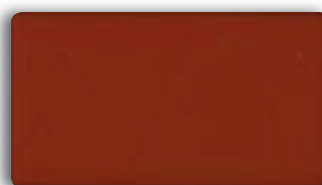
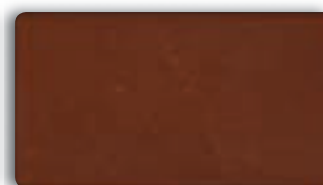
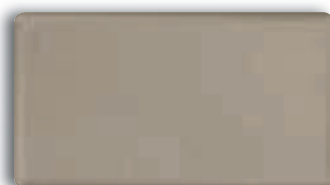
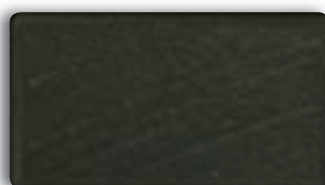
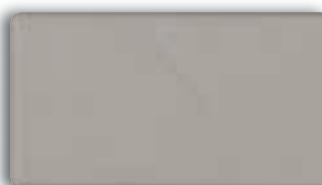
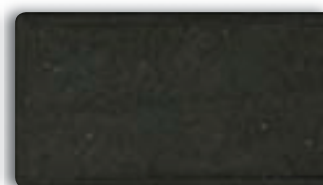
CARTA COLORES PAVICEM**Marfil****Beige****Sahara****Marrón Claro****Oro****Marrón 140****Arenisca****Albero****Jade****Verde Ingles****Manzana****Paja****Azul****Azul-E****Azul Profundo****Azul Oscuro****Malba****Cobalto****Purpura****Salmón****Rosa****Rojo Alicante****Burdeos****Rojo Inglés****Piedra****Pizarra****Plata****Negro**